

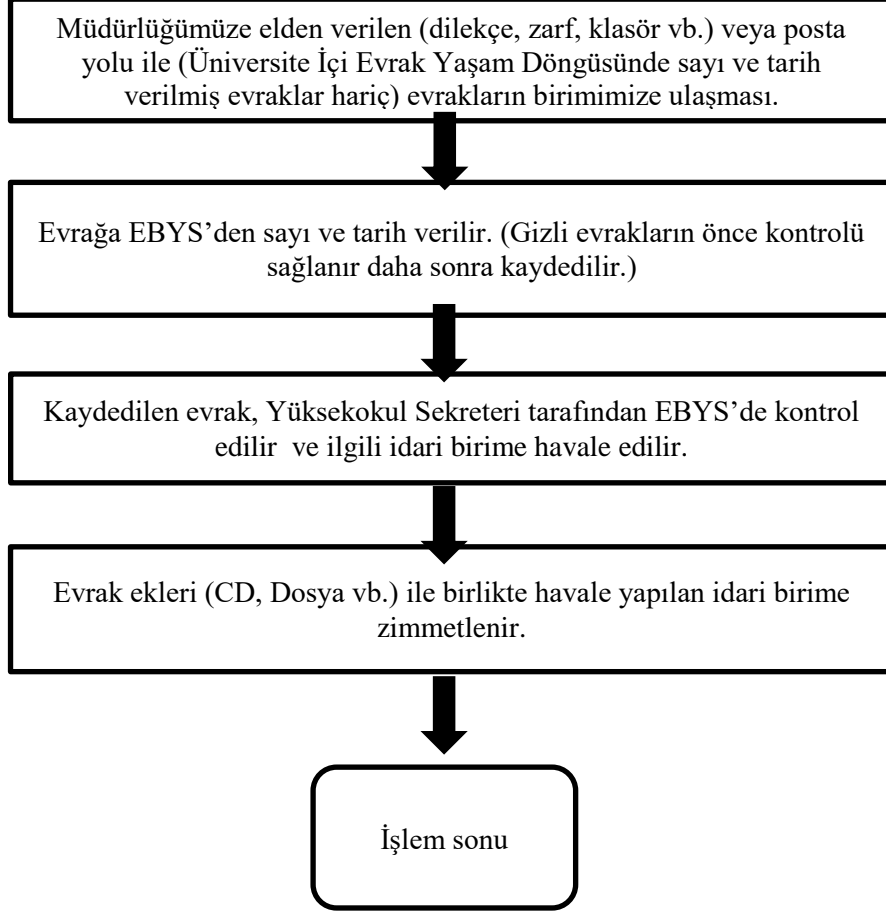

**SÜLEYMAN DEMİREL ÜNİVERSİTESİ**  
**ADALET MESLEK YÜKSEKOKULU**  
**İDARİ İŞLER İŞ AKIŞI**

Doküman No	TK-001
İlk Yayın Tarihi	15.08.2022
Revizyon Tarihi	10.05.2024
Revizyon	
Sayfa No	001

**GELEN EVRAK İŞ AKIŞ ŞEMASI**



Hazırlayan	Kontrol	Onay
Serdar Mustafa GÜMÜŞBAŞ Şef	Sıdika Şule KORKMAZ Yüksekokul Sekreteri	Öğr.Gör.Hatice MESCİ Yüksekokul Müdürü



**SÜLEYMAN DEMİREL ÜNİVERSİTESİ**  
**ADALET MESLEK YÜKSEKOKULU**  
**İDARİ İŞLER İŞ AKIŞI**

Doküman No	TK-001
İlk Yayın Tarihi	15.08.2022
Revizyon Tarihi	10.05.2024
Revizyon	
Sayfa No	001

**GİDEN EVRAK İŞ AKIŞ ŞEMASI**

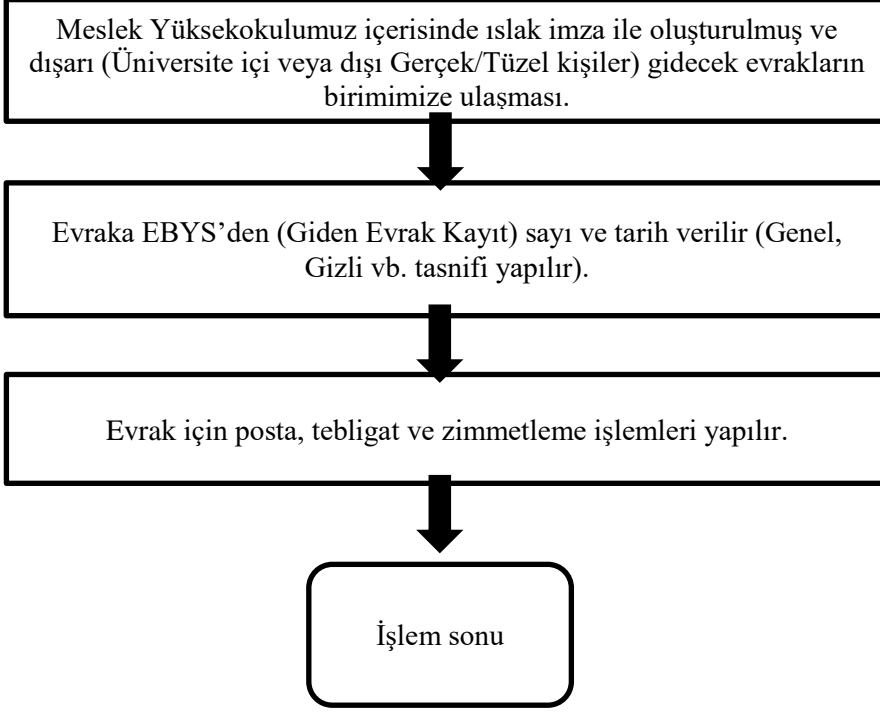

Hazırlayan	Kontrol	Onay
Serdar Mustafa GÜMÜŞBAŞ Şef	Sıdika Şule KORKMAZ Yüksekokul Sekreteri	Öğr.Gör.Hatice MESCİ Yüksekokul Müdürü



**SÜLEYMAN DEMİREL ÜNİVERSİTESİ**  
**ADALET MESLEK YÜKSEKOKULU**  
**İDARİ İŞLER İŞ AKIŞI**

Doküman No	TK-001
İlk Yayın Tarihi	15.08.2022
Revizyon Tarihi	10.05.2024
Revizyon	
Sayfa No	001

**POSTA, TEBLİGAT, ZİMMET İŞLEMLERİ İŞ AKIŞ ŞEMASI**

Meslek Yüksekokulumuz idari birimleri tarafından oluşturulmuş ve dışarı (Üniversite içi veya dışı Gerçek/Tüzel kişiler) gidecek evrakların birimimize gelişi (Giden Evraklar-EBYS üzerinden resmi yazışmalarda fiziksel olarak giden evraklar da dahildir).

Evrakların posta, tebligat ve zimmet şeklinde ulaştırılması. (Zimmet yapılacak evrak için zimmet defteri kullanılmaktadır).

Posta ve Tebligatların hazırlanıp Posta Gönderileri Takip Programı'na işlenmesi ve Rektörlüğe ulaştırılması.

İşlem sonu

Hazırlayan	Kontrol	Onay
Serdar Mustafa GÜMÜŞBAŞ Şef	Sıdika Şule KORKMAZ Yüksekokul Sekreteri	Öğr.Gör.Hatice MESCİ Yüksekokul Müdürü



**SÜLEYMAN DEMİREL ÜNİVERSİTESİ**  
**ADALET MESLEK YÜKSEKOKULU**  
**İDARİ İŞLER İŞ AKIŞI**

Doküman No	TK-001
İlk Yayın Tarihi	15.08.2022
Revizyon Tarihi	10.05.2024
Revizyon	
Sayfa No	001

**FAKÜLTE KURULU İLE YÖNETİM KURULU KARARLARI İŞAKIŞ ŞEMASI**

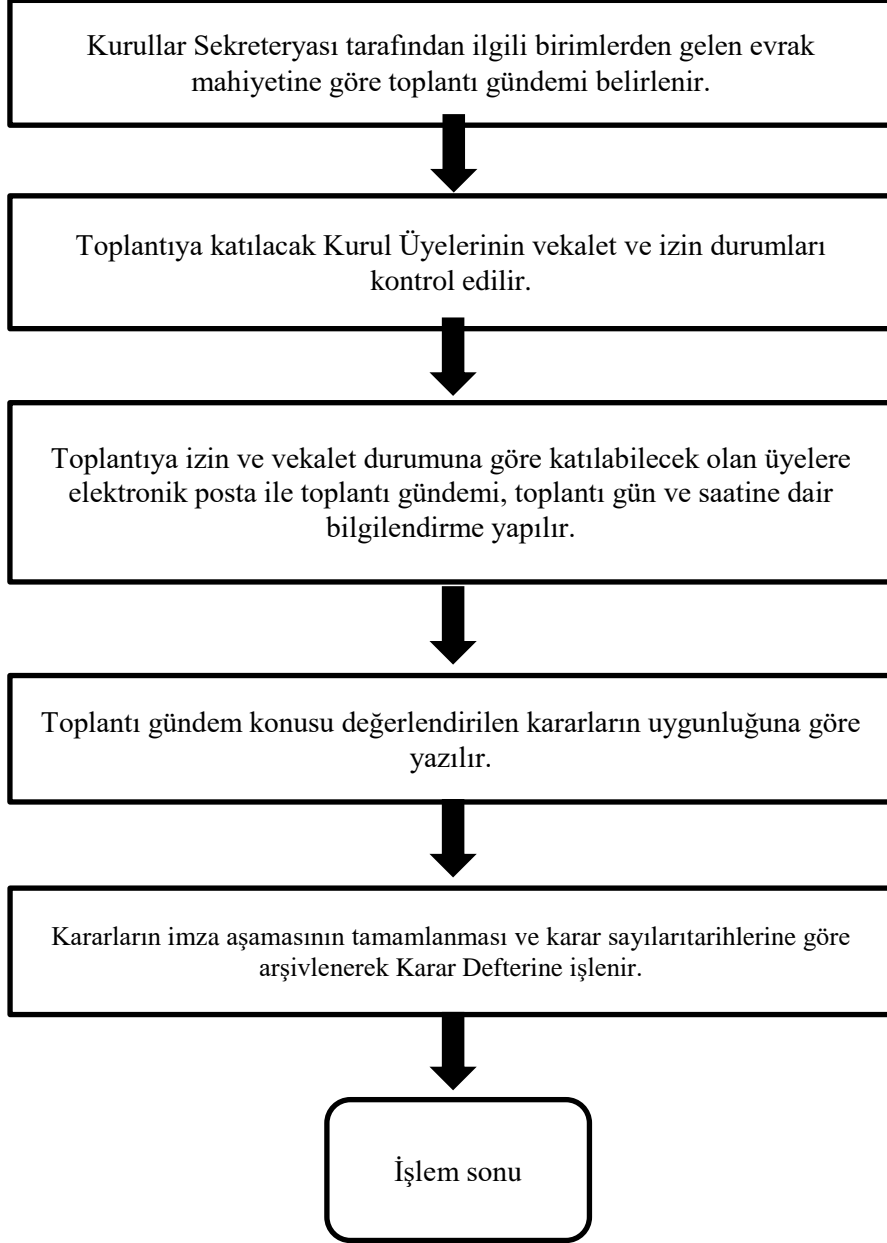

Hazırlayan	Kontrol	Onay
Serdar Mustafa GÜMÜŞBAŞ Şef	Sıdika Şule KORKMAZ Yüksekokul Sekreteri	Öğr.Gör.Hatice MESCİ Yüksekokul Müdürü