

SÜLEYMAN DEMİREL ÜNİVERSİTESİ ADALET  
MESLEK YÜKSEKOKULU  
MALİ İŞLER BİRİMİ İŞ AKIŞ ŞEMASI

BİRİM FAALİYET RAPORU - MALİ TABLOLARI HAZIRLANMASI İŞ AKIŞ  
ŞEMASI

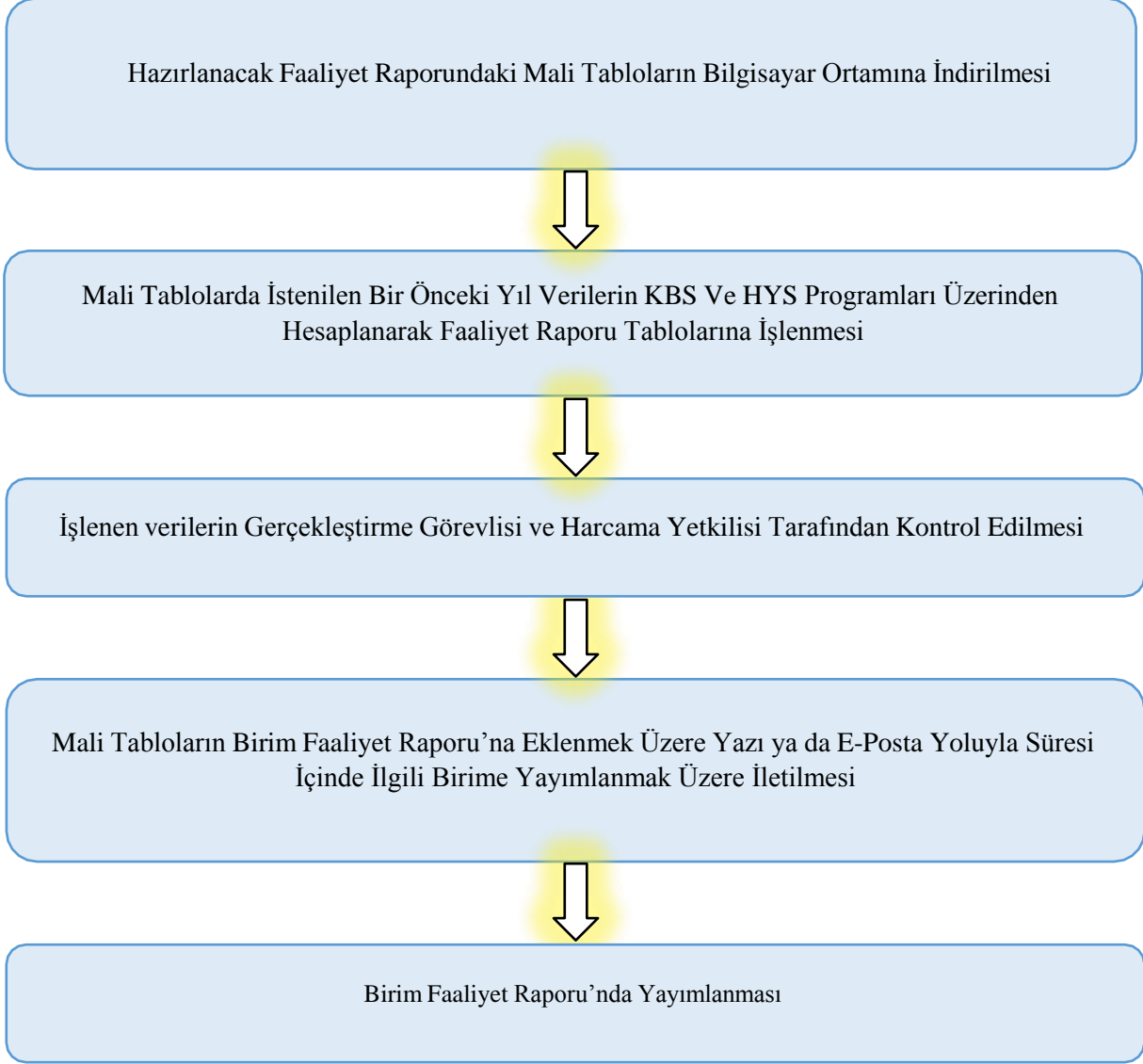

| Hazırlayan                             | Kontrol                                     | Onay  |
|--|---|---|
| İsmail TEMBELO<br>Bilgisayar İşletmeni | Sıdika Şule KORKMAZ<br>Yüksekokul Sekreteri | Öğr. Gör. Hatice MESÇİ<br>Yüksekokul Müdürü |

**SÜLEYMAN DEMİREL ÜNİVERSİTESİ ADALET  
MESLEK YÜKSEKOKULU  
MALİ İŞLER BİRİMİ İŞ AKIŞ ŞEMASI**

**PERSONEL MAAŞ AVANS KAPATMA İŞLEMLERİ İŞ AKIŞ ŞEMASI**

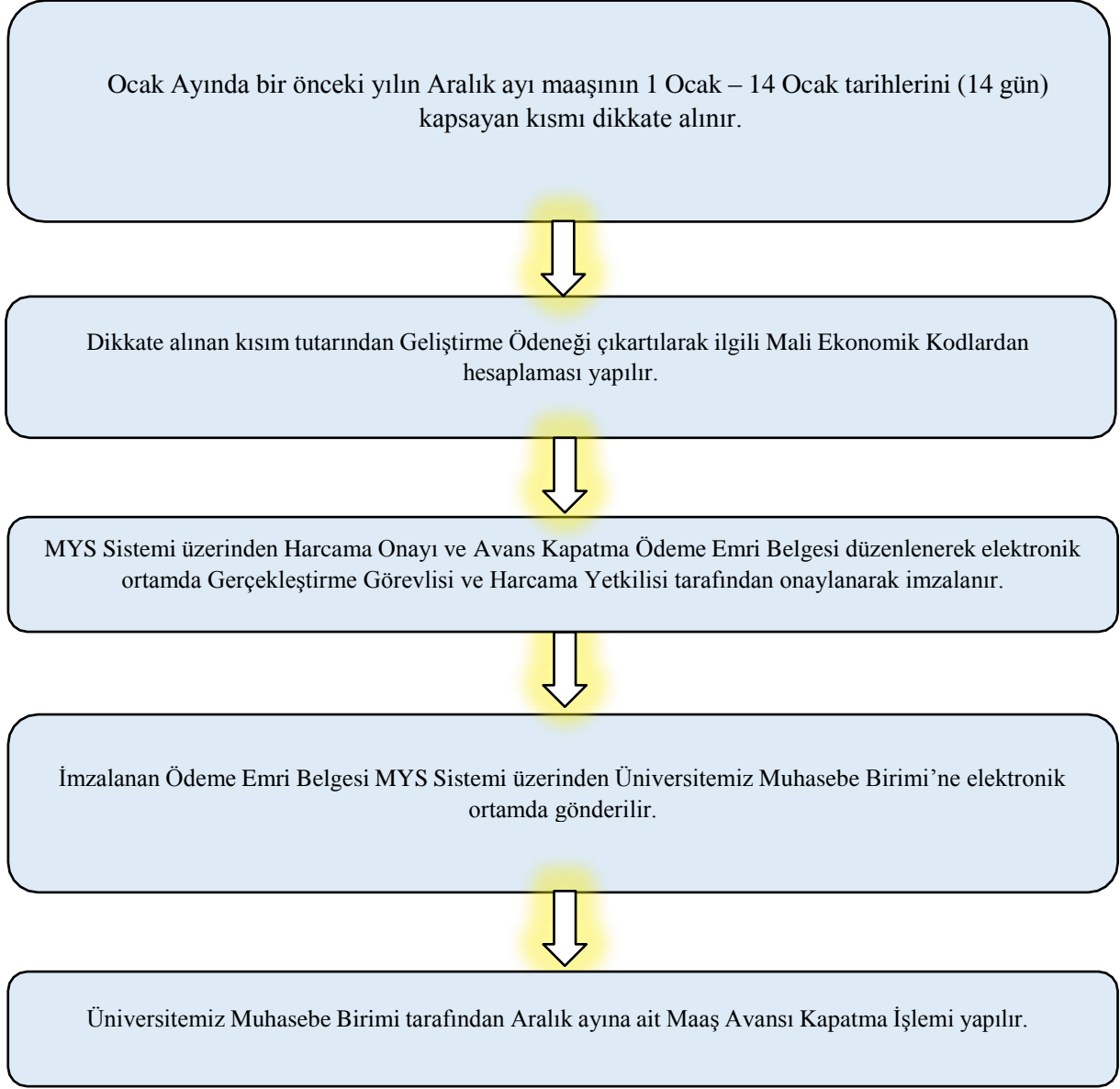

| <b>Hazırlayan</b>                      | <b>Kontrol</b>                              | <b>Onay</b>                                 |
|--|---|---|
| İsmail TEMBELO<br>Bilgisayar İşletmeni | Sıdika Şule KORKMAZ<br>Yüksekokul Sekreteri | Öğr. Gör. Hatice MESÇİ<br>Yüksekokul Müdürü |

SÜLEYMAN DEMİREL ÜNİVERSİTESİ ADALET  
MESLEK YÜKSEKOKULU  
MALİ İŞLER BİRİMİ İŞ AKIŞ ŞEMASI

MAAŞ ÖDEME İŞLEMLERİ İŞ AKIŞ ŞEMASI

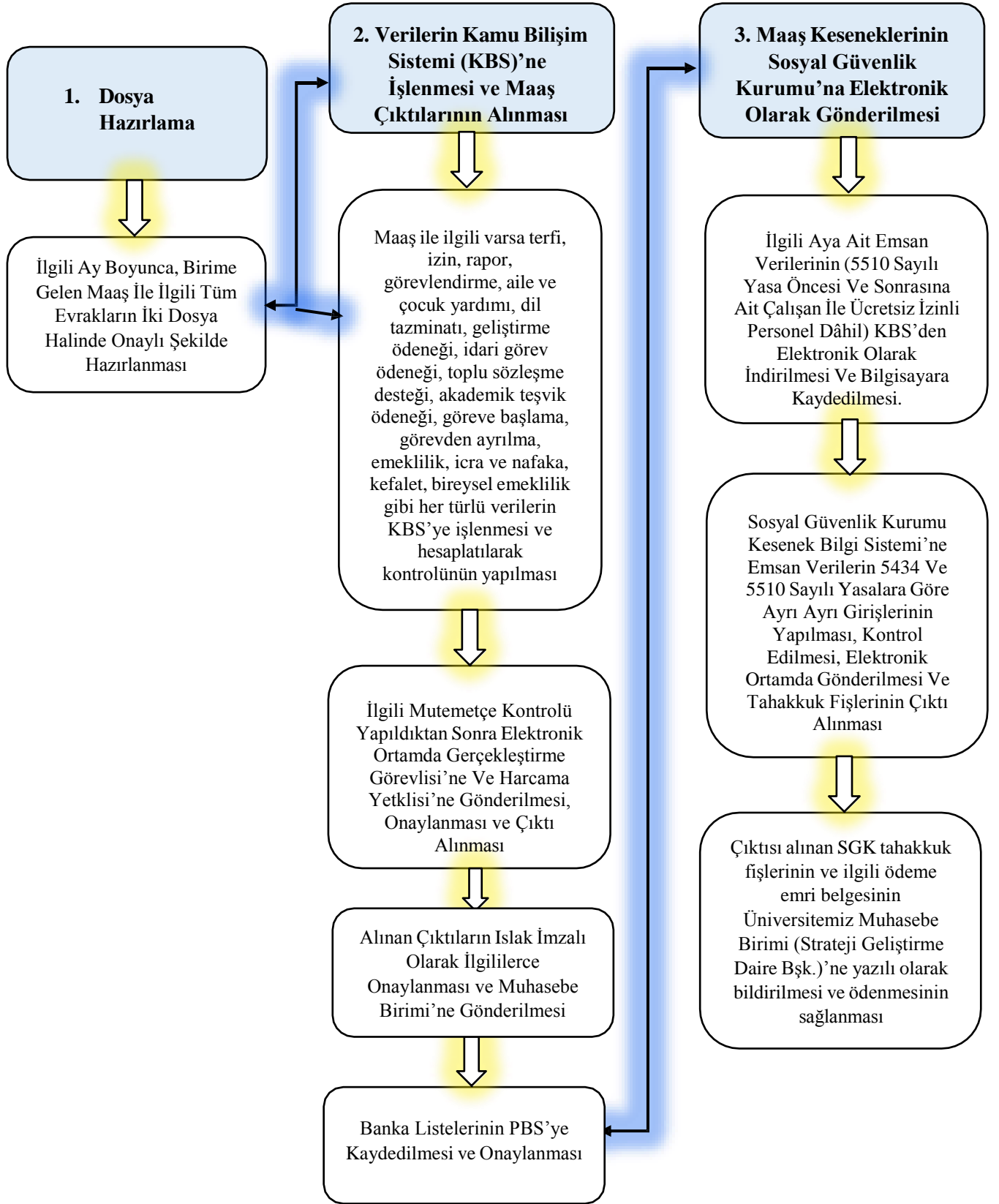

| Hazırlayan                             | Kontrol                                     | Onay  |
|--|---|---|
| İsmail TEMBELO<br>Bilgisayar İşletmeni | Sıdıka Şule KORKMAZ<br>Yüksekökol Sekreteri | Öğr. Gör. Hatice MESCİ<br>Yüksekökol Müdürü |

SÜLEYMAN DEMİREL ÜNİVERSİTESİ ADALET  
MESLEK YÜKSEKOKULU  
MALİ İŞLER BİRİMİ İŞ AKIŞ ŞEMASI

**14 GÜNLÜK MAAŞ KATSAYI FARKLARI ÖDEME İŞLEMLERİ İŞ AKIŞ ŞEMASI**

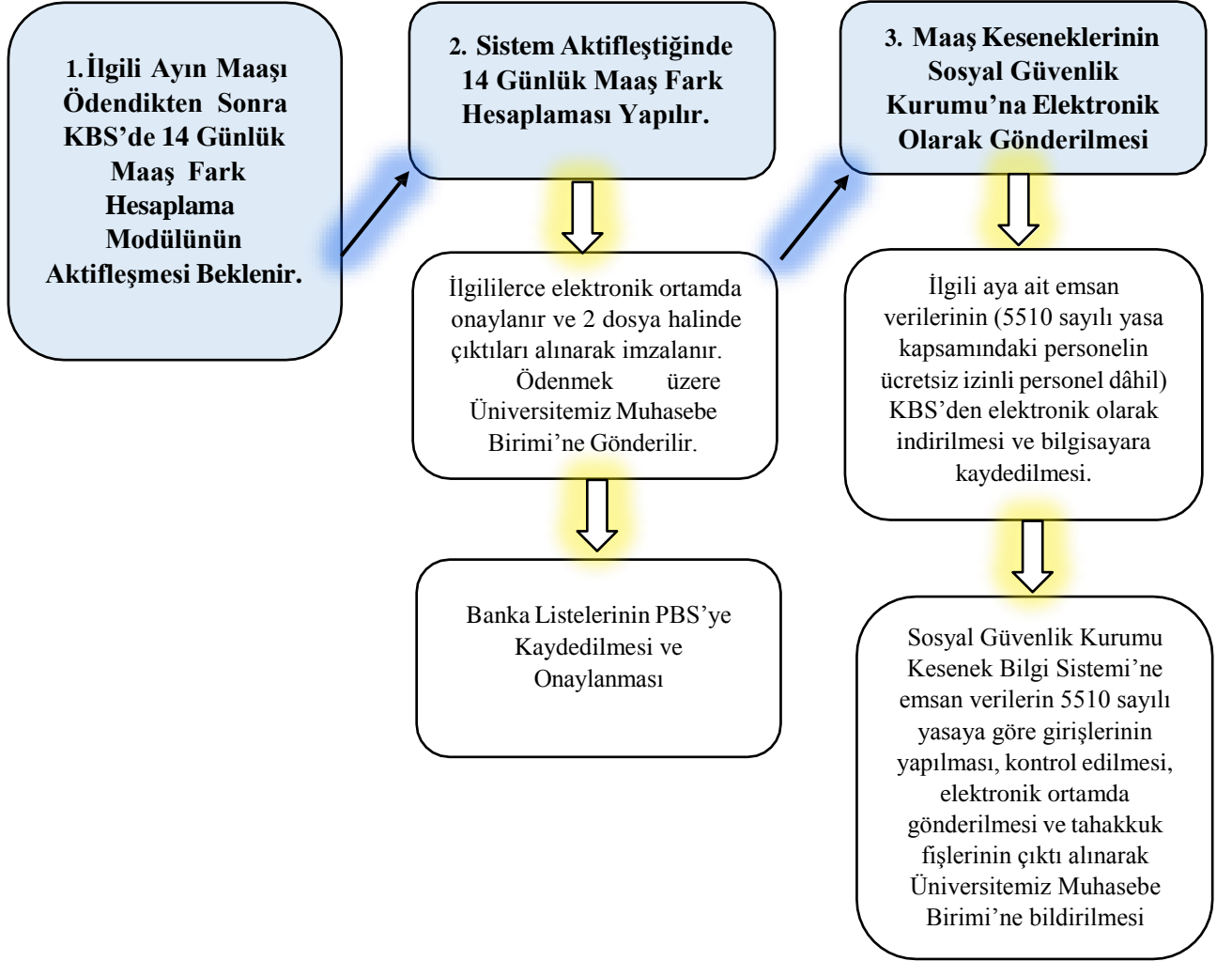

| Hazırlayan                             | Kontrol                                     | Onay  |
|--|---|---|
| İsmail TEMBELO<br>Bilgisayar İşletmeni | Sıdıka Şule KORKMAZ<br>Yüksekokul Sekreteri | Öğr. Gör. Hatice MESÇİ<br>Yüksekokul Müdürü |

SÜLEYMAN DEMİREL ÜNİVERSİTESİ ADALET  
MESLEK YÜKSEKOKULU  
MALİ İŞLER BİRİMİ İŞ AKIŞ ŞEMASI

SOSYAL GÜVENLİK KURUMU (SGK) İŞLEMLERİ - İŞ AKIŞ ŞEMASI

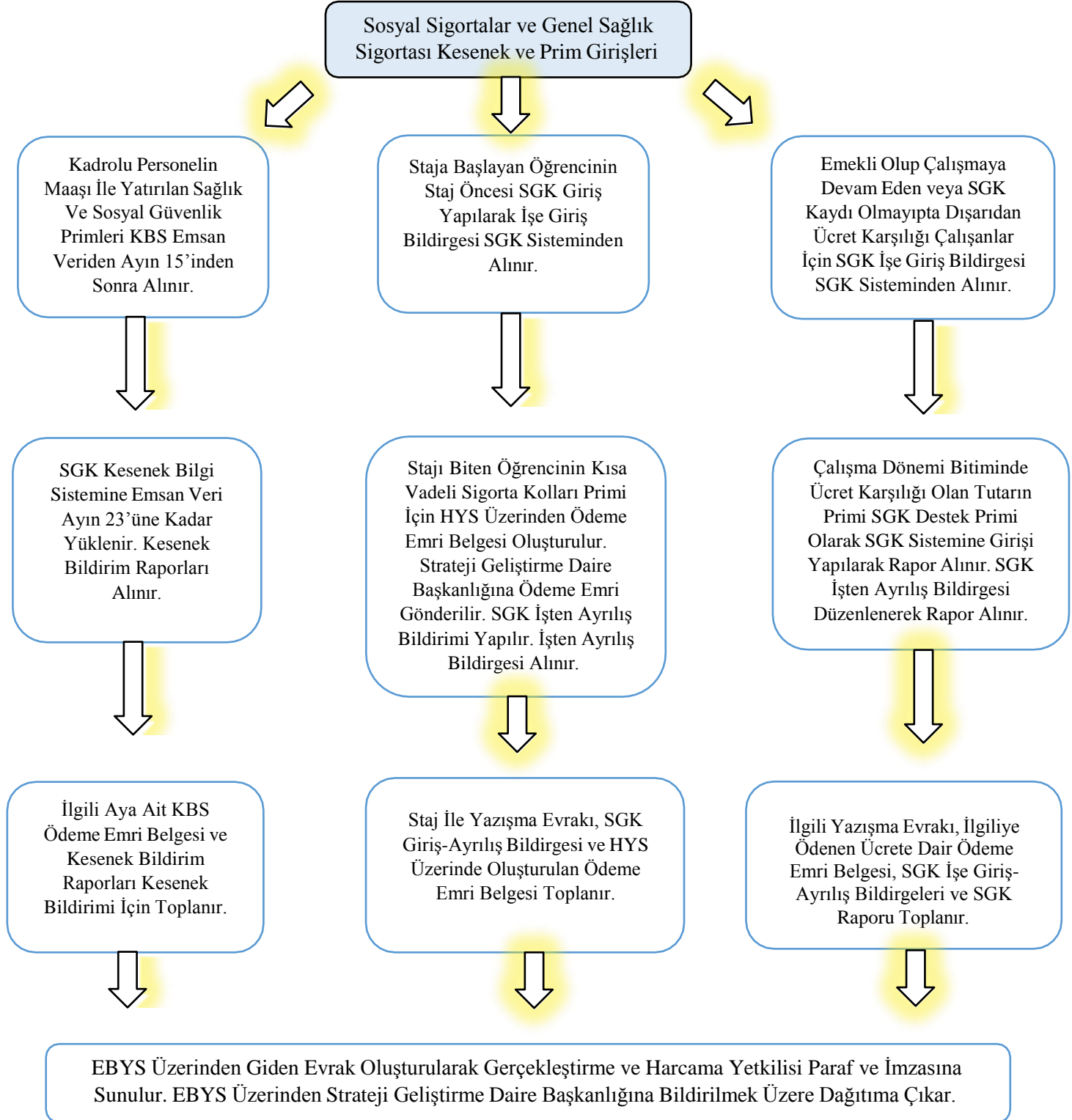

| Hazırlayan                             | Kontrol                                     | Onay  |
|--|---|---|
| İsmail TEMBELO<br>Bilgisayar İşletmeni | Sıdika Şule KORKMAZ<br>Yüksekökol Sekreteri | Öğr. Gör. Hatice MESCİ<br>Yüksekökol Müdürü |

SÜLEYMAN DEMİREL ÜNİVERSİTESİ ADALET  
MESLEK YÜKSEKOKULU  
MALİ İŞLER BİRİMİ İŞ AKIŞ ŞEMASI

**SOSYAL GÜVENLİK KURUMU (SGK) KESENEK BİLDİRİMİ İŞ AKIŞ ŞEMASI**

Kadrolu Personelin Maaşına Ait SGK Primleri KBS Emsan Veri Linkinden Ayın 15.inden  
Sonra Alınır.



Alınan Veriler İlgili Ayın 23. Gününe Kadar SGK Kesenek Bilgi Sistemi'ne 5510 Öncesi ve  
Sonrası İle varsa Ücretsiz İzinli Olarak Ayrı Ayrı Yüklenir ve Kontrolü Yapılarak SGK'ya  
Sistem Üzerinden Gönderilir ve Tahakkuk Fişleri Alınır.



Alınan Tahakkuk Fişleri Ödenmek Üzere, Ödeme Emri Belgesi İle Birlikte Üniversitemiz  
Muhasebe Birimi'ne Bildirilir.

| Hazırlayan                             | Kontrol                                     | Onay  |
|--|---|---|
| İsmail TEMBELO<br>Bilgisayar İşletmeni | Sıdıka Şule KORKMAZ<br>Yüksekokul Sekreteri | Öğr. Gör. Hatice MESCİ<br>Yüksekokul Müdürü |

SÜLEYMAN DEMİREL ÜNİVERSİTESİ ADALET  
MESLEK YÜKSEKOKULU  
MALİ İŞLER BİRİMİ İŞ AKIŞ ŞEMASI

ÜCRETLİ ÖĞRETİM GÖREVLİSİ İŞLEMLERİ İŞ AKIŞ ŞEMASI

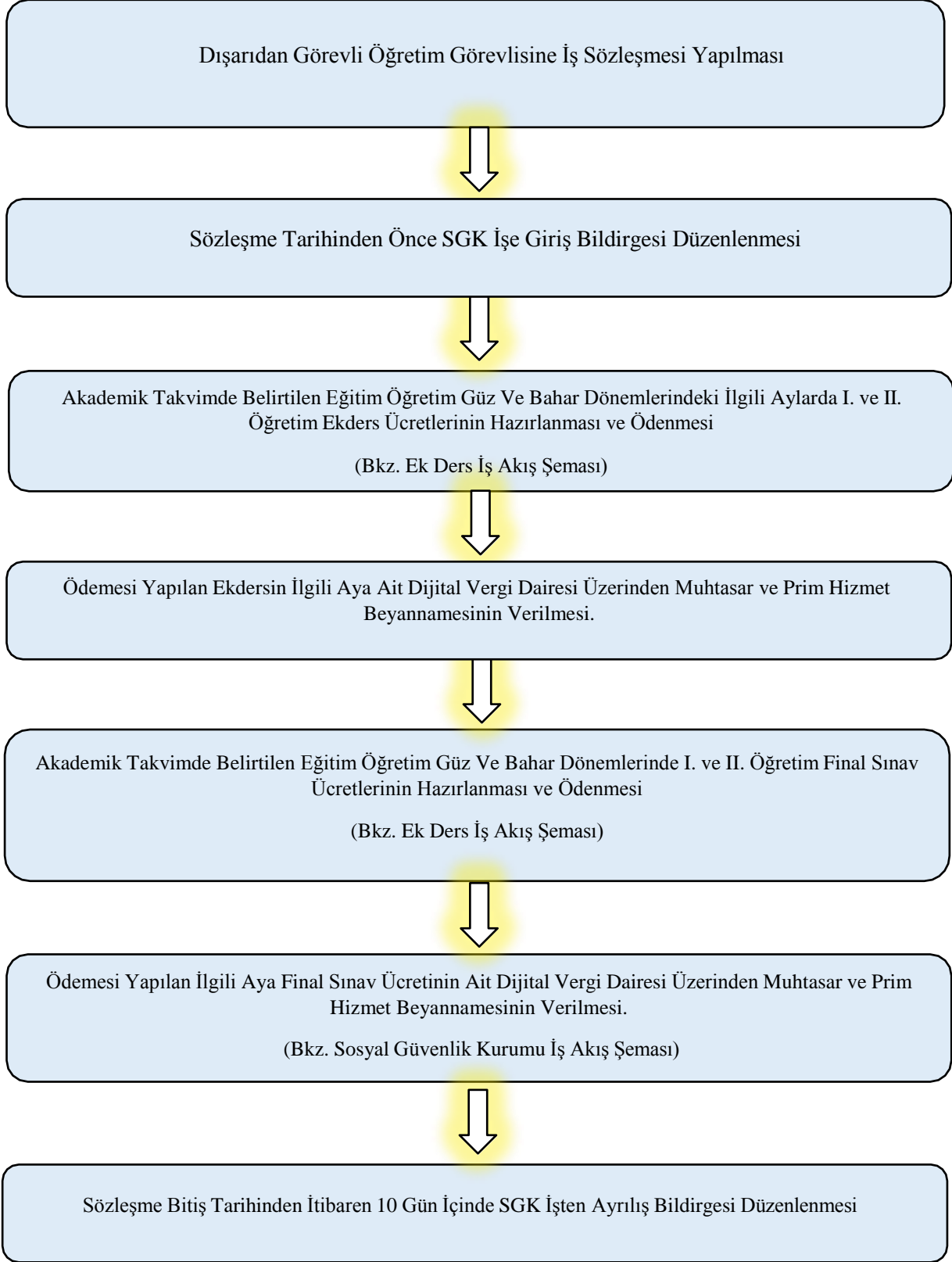

| Hazırlayan                             | Kontrol                                     | Onay  |
|--|---|---|
| İsmail TEMBELO<br>Bilgisayar İşletmeni | Sıdıka Şule KORKMAZ<br>Yüksekokul Sekreteri | Öğr. Gör. Hatice MESCİ<br>Yüksekokul Müdürü |

**SÜLEYMAN DEMİREL ÜNİVERSİTESİ ADALET  
MESLEK YÜKSEKOKULU  
MALİ İŞLER BİRİMİ İŞ AKIŞ ŞEMASI**

**EK DERS ÖDEME İŞ AKIŞ ŞEMASI**

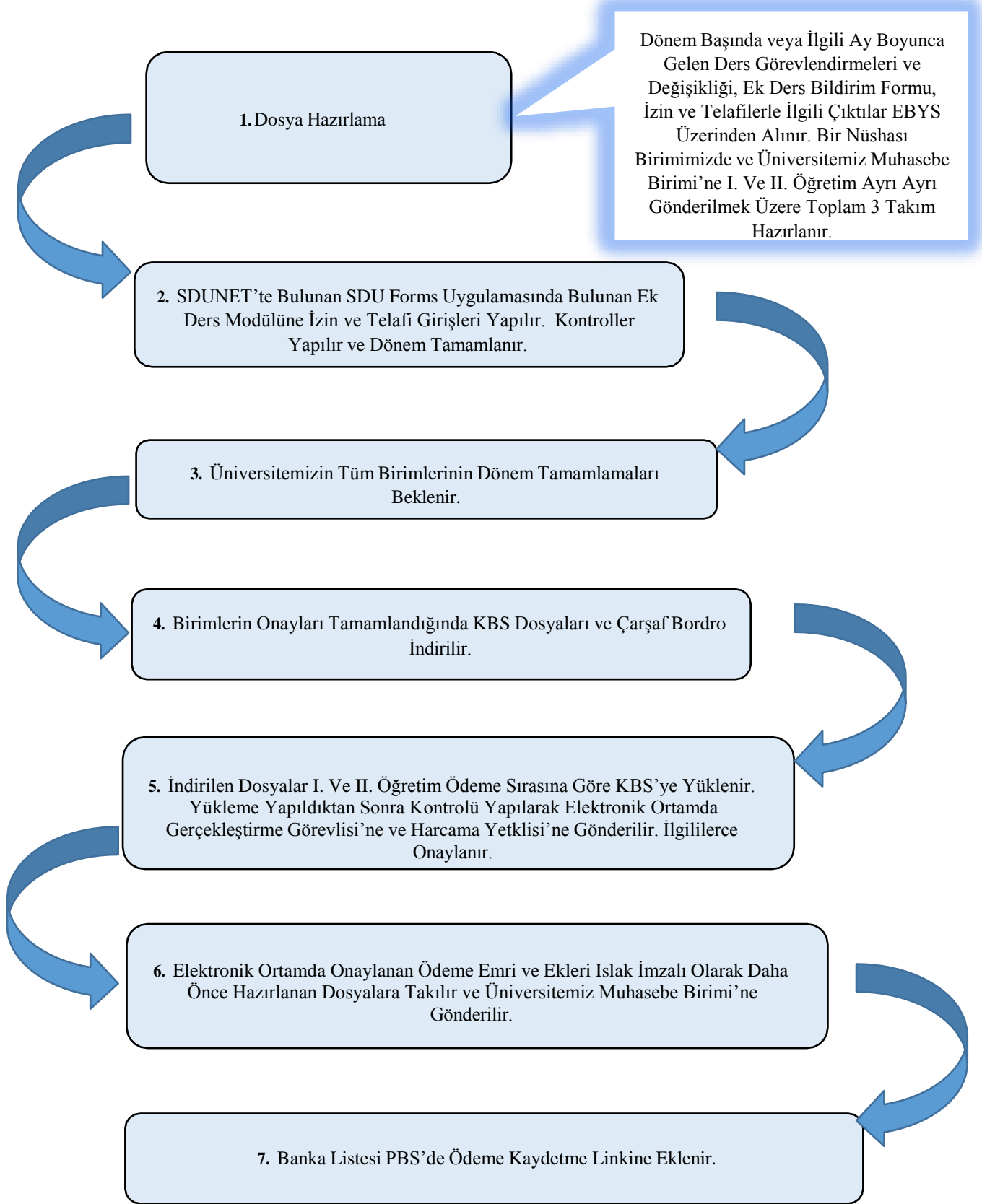

| <b>Hazırlayan</b>                      | <b>Kontrol</b>                              | <b>Onay</b>                                 |
|--|---|---|
| İsmail TEMBELO<br>Bilgisayar İşletmeni | Sıdika Şule KORKMAZ<br>Yüksekokul Sekreteri | Öğr. Gör. Hatice MESCİ<br>Yüksekokul Müdürü |



SÜLEYMAN DEMİREL ÜNİVERSİTESİ ADALET  
MESLEK YÜKSEKOKULU  
MALİ İŞLER BİRİMİ İŞ AKIŞ ŞEMASI

FİNAL SINAVI ÖDEMELERİ İŞ AKIŞ ŞEMASI

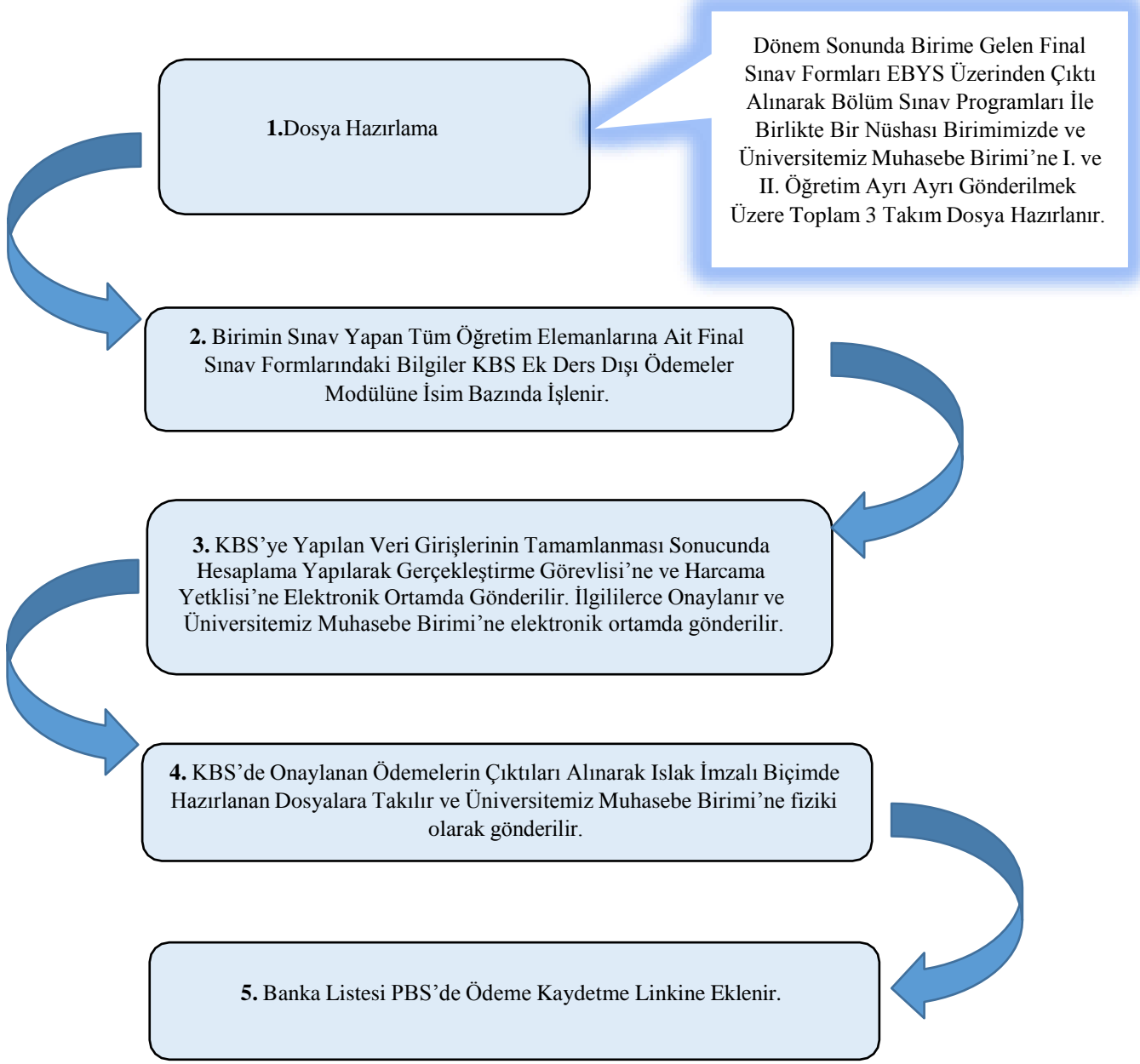

| Hazırlayan                             | Kontrol                                     | Onay  |
|--|---|---|
| İsmail TEMBELO<br>Bilgisayar İşletmeni | Sıdıka Şule KORKMAZ<br>Yüksekokul Sekreteri | Öğr. Gör. Hatice MESÇİ<br>Yüksekokul Müdürü |

SÜLEYMAN DEMİREL ÜNİVERSİTESİ ADALET  
MESLEK YÜKSEKOKULU  
MALİ İŞLER BİRİMİ İŞ AKIŞ ŞEMASI

MUHTASAR VE PRİM HİZMET BEYANNAMESİ HAZIRLAMA, BİLDİRİMİ  
İŞLEMLERİ İŞ AKIŞ ŞEMASI

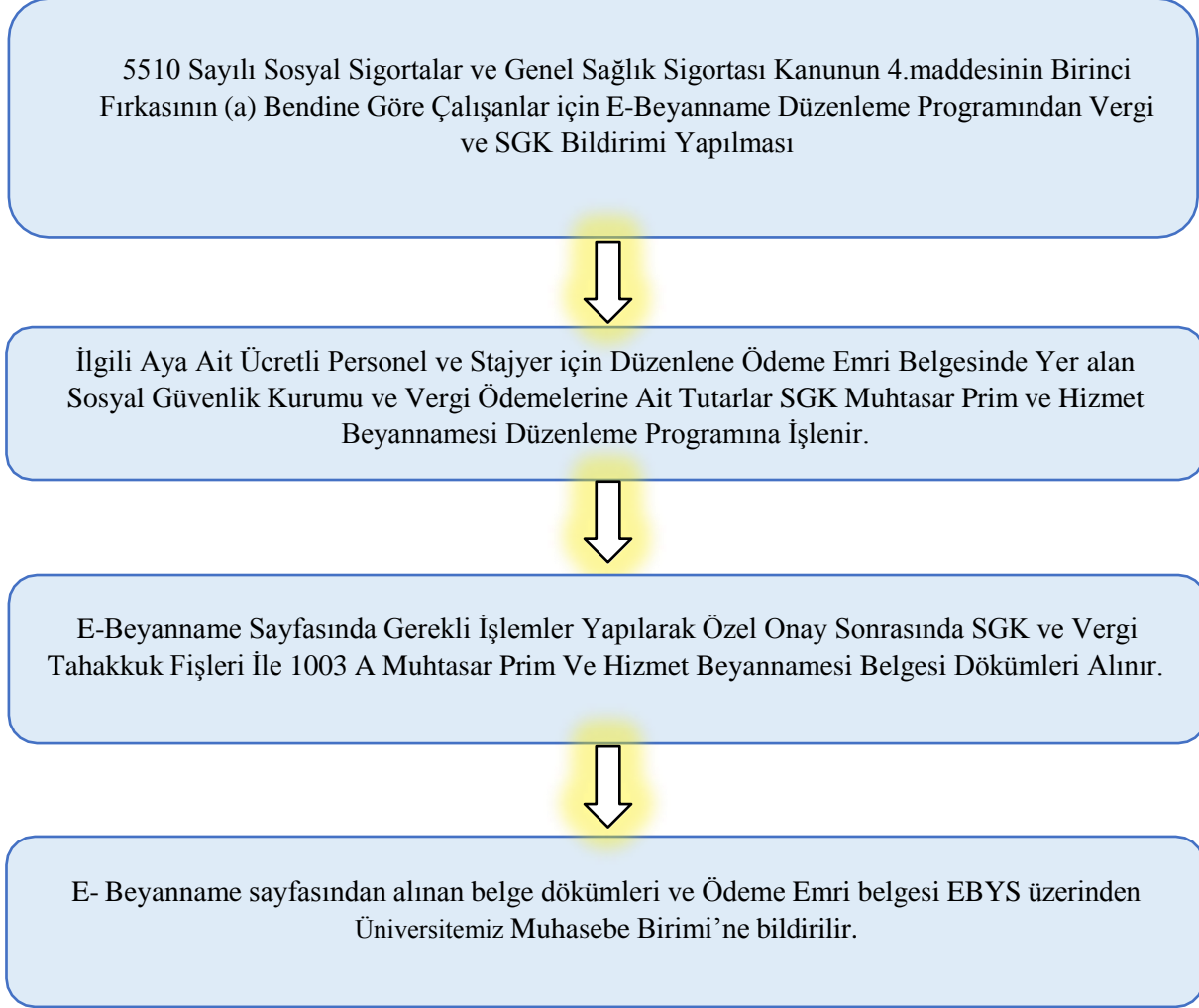

| Hazırlayan                             | Kontrol                                     | Onay  |
|--|---|---|
| İsmail TEMBELO<br>Bilgisayar İşletmeni | Sıdıka Şule KORKMAZ<br>Yüksekokul Sekreteri | Öğr. Gör. Hatice MESCİ<br>Yüksekokul Müdürü |

SÜLEYMAN DEMİREL ÜNİVERSİTESİ ADALET  
MESLEK YÜKSEKOKULU  
MALİ İŞLER BİRİMİ İŞ AKIŞ ŞEMASI

YOLLUK ÖDEME İŞLEMLERİ - İŞ AKIŞ ŞEMASI

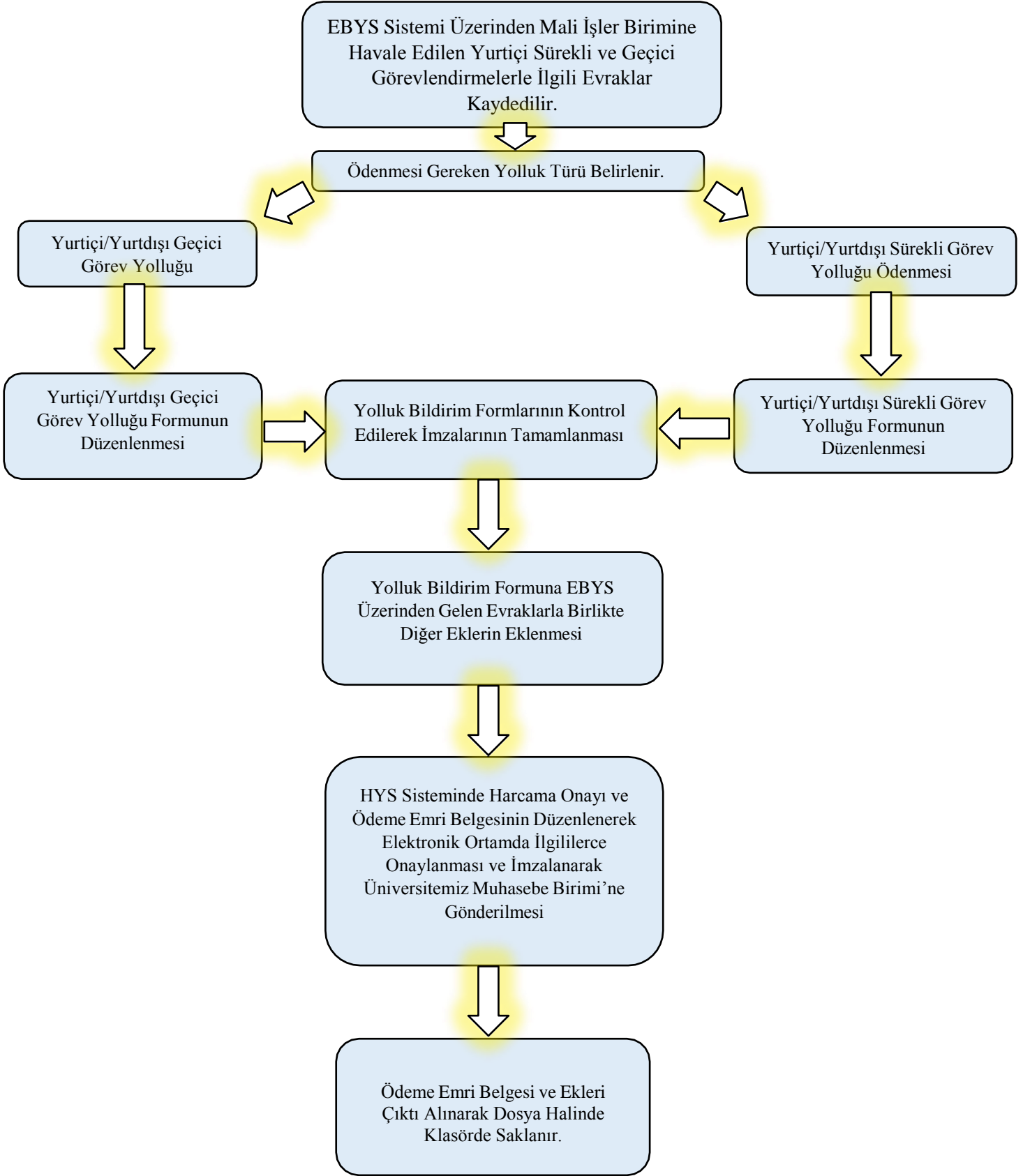

| Hazırlayan                             | Kontrol                                     | Onay  |
|--|---|---|
| İsmail TEMBELO<br>Bilgisayar İşletmeni | Sıdika Şule KORKMAZ<br>Yüksekokul Sekreteri | Öğr. Gör. Hatice MESCİ<br>Yüksekokul Müdürü |

SÜLEYMAN DEMİREL ÜNİVERSİTESİ ADALET  
MESLEK YÜKSEKOKULU  
MALİ İŞLER BİRİMİ İŞ AKIŞ ŞEMASI

EMEKLİLİK YOLLUK ÖDEME İŞLEMLERİ - İŞ AKIŞ ŞEMASI

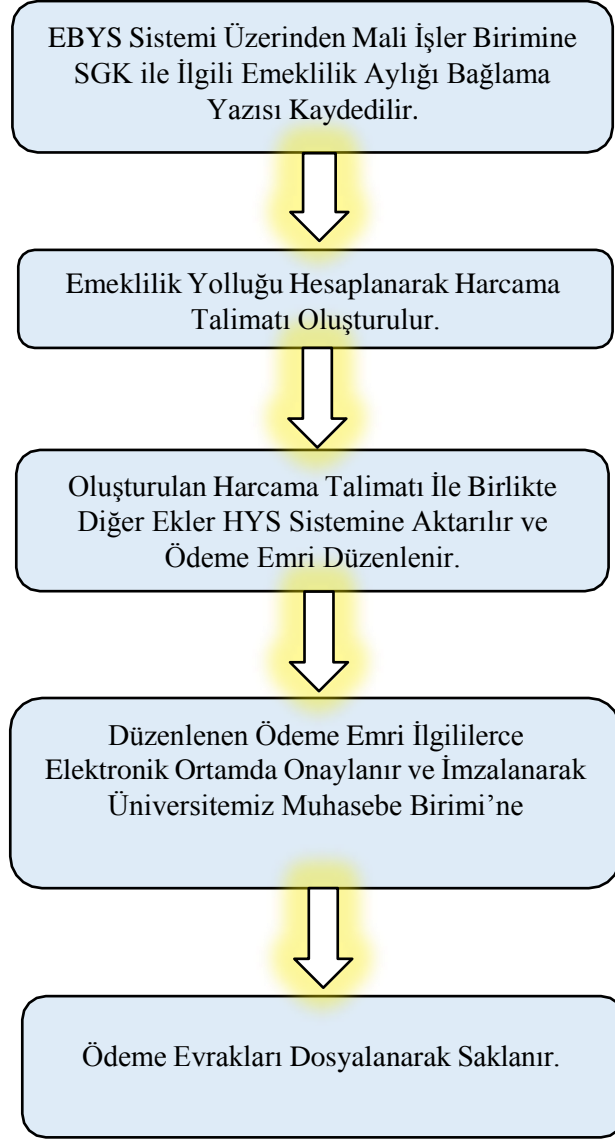

| Hazırlayan                             | Kontrol                                     | Onay  |
|--|---|---|
| İsmail TEMBELO<br>Bilgisayar İşletmeni | Sıdika Şule KORKMAZ<br>Yüksekokul Sekreteri | Öğr. Gör. Hatice MESÇİ<br>Yüksekokul Müdürü |

SÜLEYMAN DEMİREL ÜNİVERSİTESİ ADALET  
MESLEK YÜKSEKOKULU  
MALİ İŞLER BİRİMİ İŞ AKIŞ ŞEMASI

**GİYECEK YARDIMI ÖDEMESİ İŞLEMLERİ İŞ AKIŞ ŞEMASI**

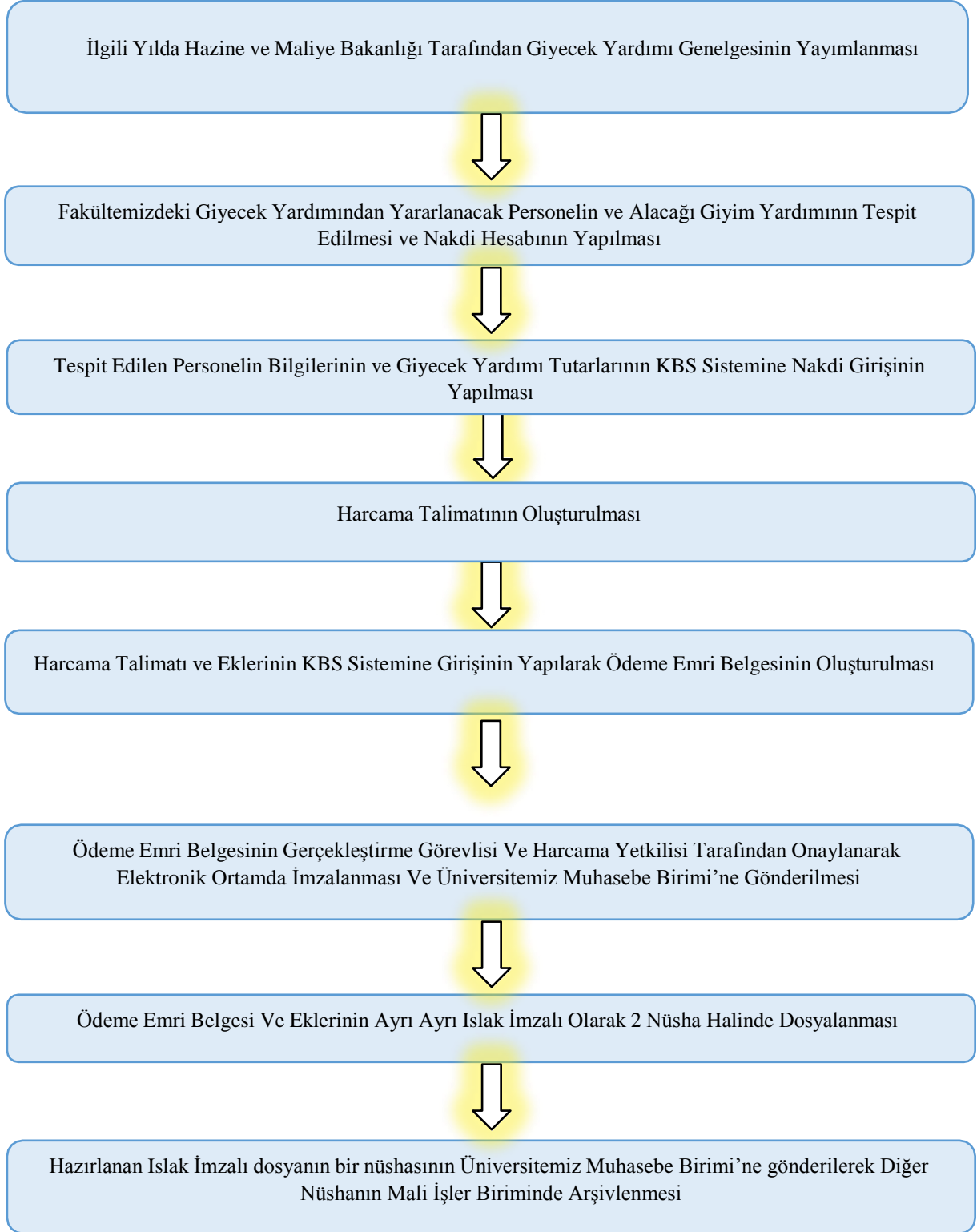

| Hazırlayan                             | Kontrol                                     | Onay  |
|--|---|---|
| İsmail TEMBELO<br>Bilgisayar İşletmeni | Sıdika Şule KORKMAZ<br>Yüksekokul Sekreteri | Öğr. Gör. Hatice MESÇİ<br>Yüksekokul Müdürü |

SÜLEYMAN DEMİREL ÜNİVERSİTESİ ADALET  
MESLEK YÜKSEKOKULU  
MALİ İŞLER BİRİMİ İŞ AKIŞ ŞEMASI

STAJ İŞLEMLERİ İŞ AKIŞ ŞEMASI

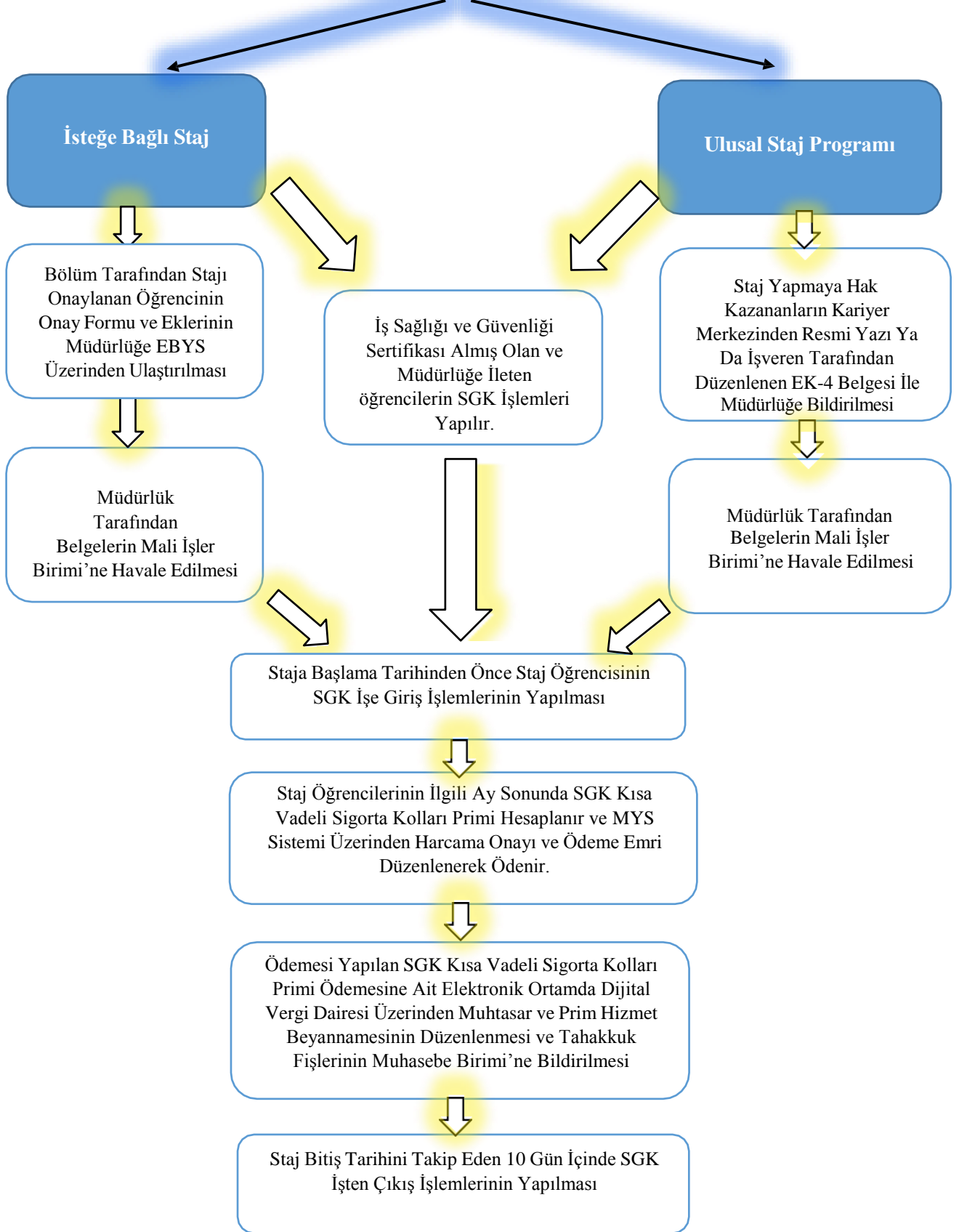

| Hazırlayan                             | Kontrol  | Onay   |
|--|--|--|
| İsmail TEMBELO<br>Bilgisayar İşletmeni | Sıdıka Şule KORKMAZ<br>Yükseköğretim Sekreteri | Öğr. Gör. Hatice MESCİ<br>Yükseköğretim Müdürü |

SÜLEYMAN DEMİREL ÜNİVERSİTESİ ADALET  
MESLEK YÜKSEKOKULU  
MALİ İŞLER BİRİMİ İŞ AKIŞ ŞEMASI

SATINALMA (DOĞRUDAN TEMİN) İŞLEMLERİ İŞ AKIŞ ŞEMASI

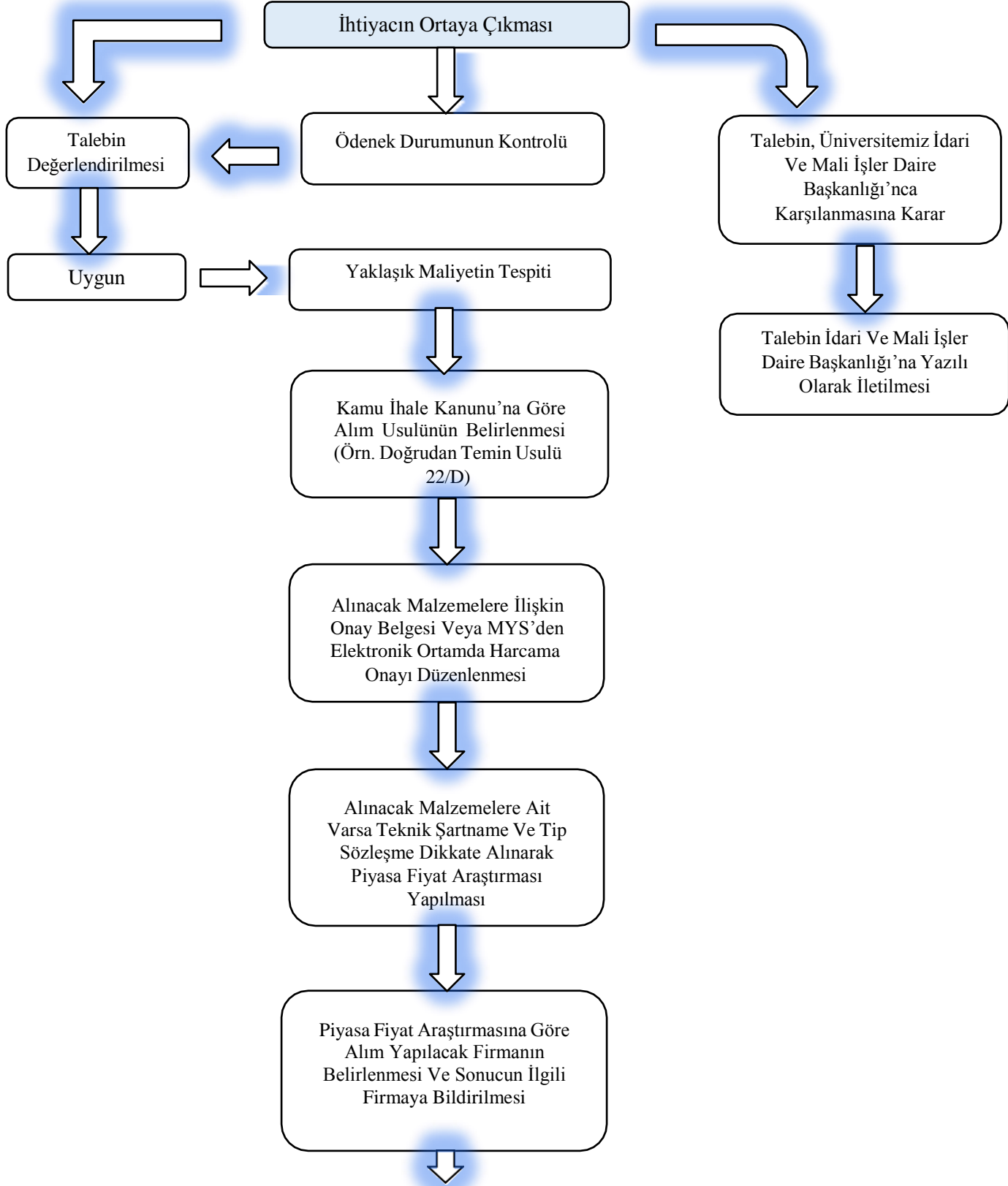

| Hazırlayan                             | Kontrol                                     | Onay  |
|--|---|---|
| İsmail TEMBELO<br>Bilgisayar İşletmeni | Sıdıka Şule KORKMAZ<br>Yüksekokul Sekreteri | Öğr. Gör. Hatice MESCİ<br>Yüksekokul Müdürü |

**SÜLEYMAN DEMİREL ÜNİVERSİTESİ ADALET  
MESLEK YÜKSEKOKULU  
MALİ İŞLER BİRİMİ İŞ AKIŞ ŞEMASI**

2

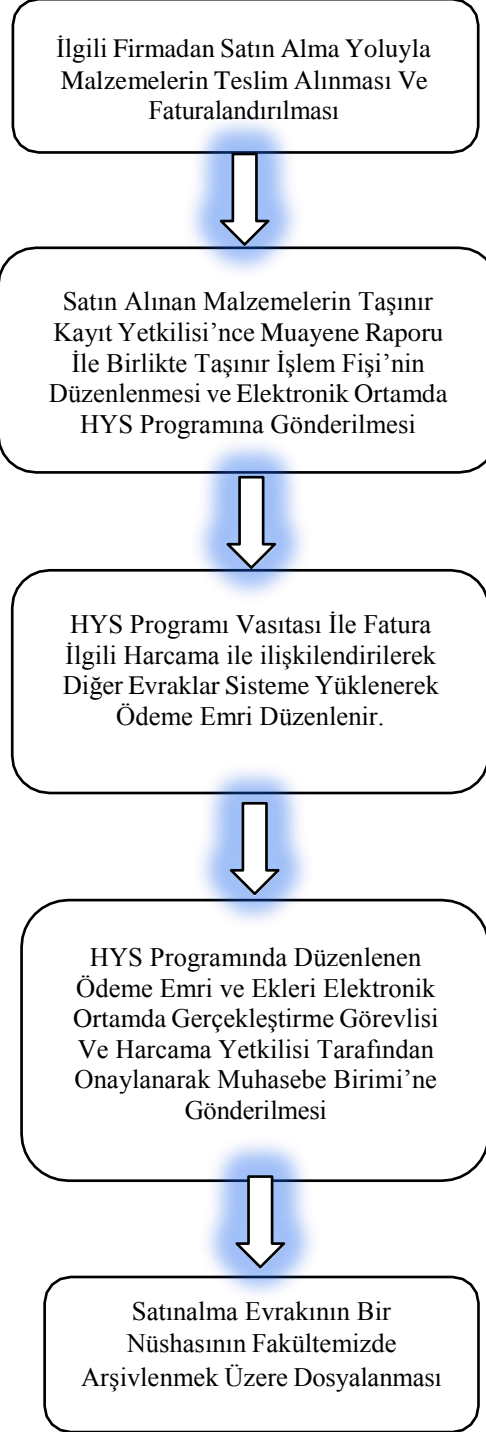

| <b>Hazırlayan</b>                      | <b>Kontrol</b>                              | <b>Onay</b>                                 |
|--|---|---|
| İsmail TEMBELO<br>Bilgisayar İşletmeni | Sıdika Şule KORKMAZ<br>Yüksekokul Sekreteri | Öğr. Gör. Hatice MESCİ<br>Yüksekokul Müdürü |



SÜLEYMAN DEMİREL ÜNİVERSİTESİ ADALET  
MESLEK YÜKSEKOKULU  
MALİ İŞLER BİRİMİ İŞ AKIŞ ŞEMASI

GELEN - GİDEN EVRAK İŞLEMLERİ İŞ AKIŞ ŞEMASI

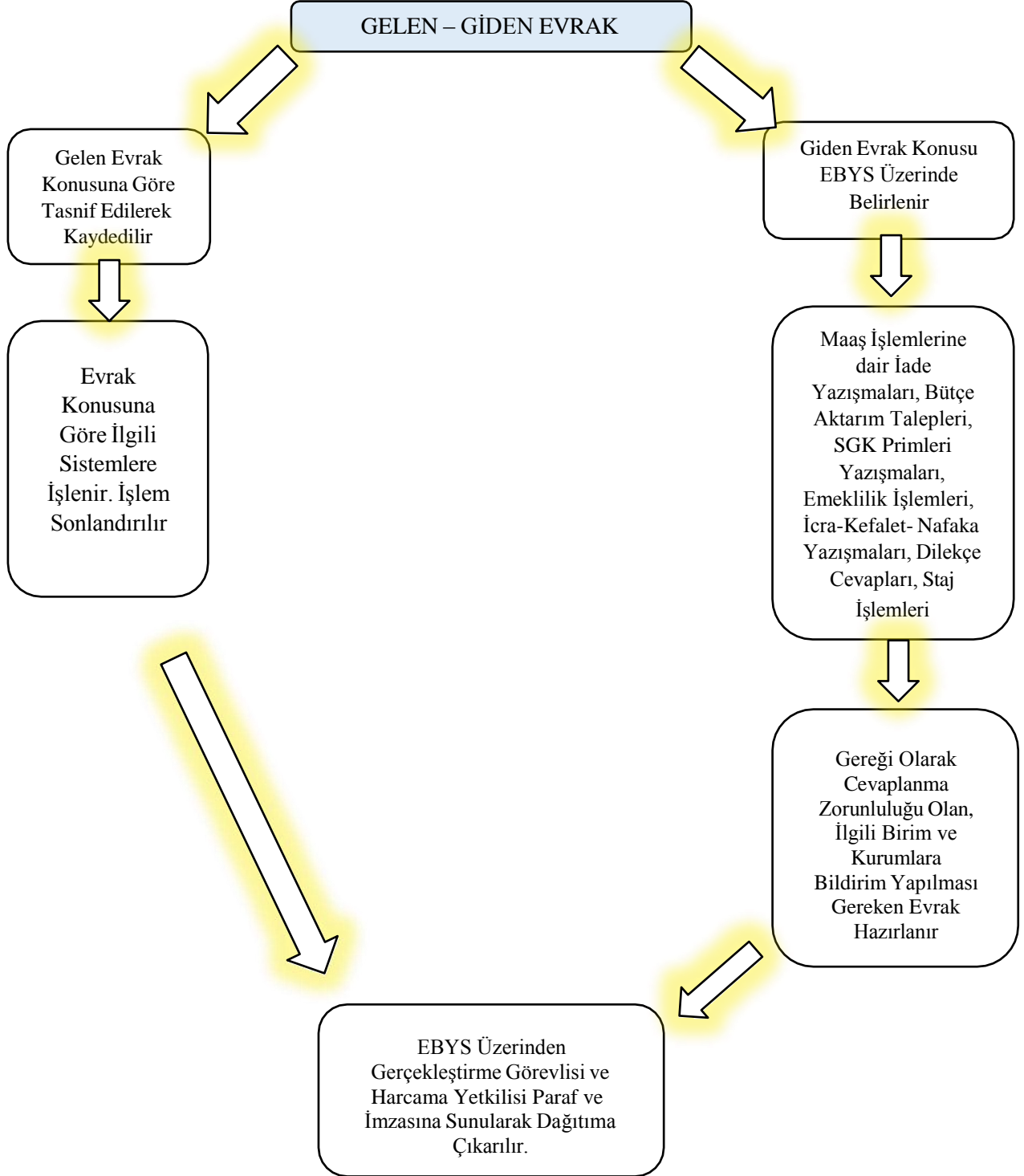

| Hazırlayan                             | Kontrol                                     | Onay  |
|--|---|---|
| İsmail TEMBELO<br>Bilgisayar İşletmeni | Sıdıka Şule KORKMAZ<br>Yüksekokul Sekreteri | Öğr. Gör. Hatice MESCİ<br>Yüksekokul Müdürü |